

PROGETTO M.A.M.I.

Comune di Borgo S. Lorenzo
Fondazione Cassa di Risparmio Firenze
Arca Cooperativa Sociale
Progetto Accoglienza APS
Proforma Cooperativa

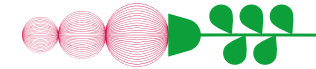

ASSOCIAZIONE
PROGETTO
ACCOGLIENZA



**Madri
Autonome
Minori
Indipendenti**

COME? Per informazioni:

progettomami23@gmail.com

pietro.rudelli@progettoaccoglienza.org

telefono: 3316447517

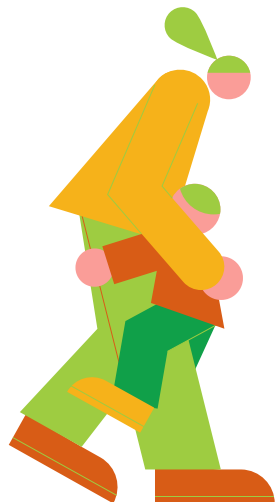

CHE COS'E' ?

M.A.M.I. è un progetto che intende contrastare il disagio socio-economico e promuovere l'autonomia di donne con figli.

L'obiettivo del progetto è quello di accompagnare e supportare le donne nel raggiungimento della propria autonomia.

Le donne beneficiarie del progetto avranno l'opportunità di:

 partecipare a percorsi formativi e professionalizzanti e al contempo di poter inserire i propri figli in ambienti educativi protetti;

 essere sostenute nella genitorialità con incontri specifici;

 essere affiancate da un tutor territoriale e accedere agli sportelli orientativi "casa e lavoro" ;

 essere accolte in contesto di co-housing.



A CHI E' RIVOLTO?

Il progetto è rivolto a donne in situazione di svantaggio sociale, economico e familiare e ai loro figli.



QUANDO?

Da Dicembre 2023 a Aprile 2024

DOVE?

Laboratori e formazioni

Sede di Proforma, Via Sacco e Vanzetti, 26, Borgo San Lorenzo



Minori

Sala Multisensoriale, Centro Giovanile, Corso Giacomo Matteotti, Borgo San Lorenzo



Sostegno alla genitorialità

Nido d'infanzia Pandolce
via Rossini 1, Vicchio



Sportello Lavoro

Centro d'Ascolto, Via Caduti di Montelungo 13,
Borgo San Lorenzo



Sportello Casa

Centro d'incontro, P.za Dante 33, Borgo San Lorenzo